



## Quick Installation Guide



**TEG-448WS**

H/W: B2.0R

# Table of Contents

Español .....	1
1. Antes de iniciar .....	1
2. Instalación del Hardware .....	2
3. Herramienta de gestión Web .....	3
Troubleshooting .....	6

# 1. Antes de iniciar



## Contenidos del paquete

- TEG-448WS
- Guía de instalación rápida
- Herramienta y CD-ROM para la guía del usuario
- 2 abrazaderas para cable con tornillos
- Protectores de goma
- Cable de alimentación AC

## Requisitos del sistema

- Navegador Web: Internet Explorer (5.0 ó superior)
- PC con adaptador de red instalado
- Módulo Mini-GBIC (Ej. TEG-MGBSX, TEG-MGBS10, TEG-MGBS40, TEG-MGBS80, TEG-MGBS10D3\_5, TEG-MGBS40D3\_5) para ranuras Mini-GBIC

## Aplicación

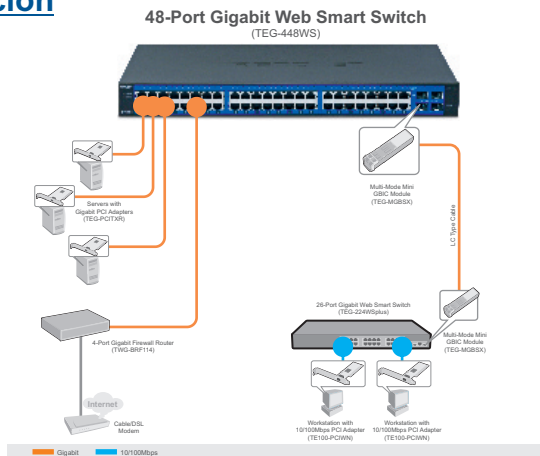

## 2. Instalación del Hardware

### Nota:

1. Tras completar la instalación del hardware, utilice el navegador Web para configurar el TEG-448WS. Abra su navegador Web, después introduzca la dirección IP <http://192.168.0.1> y la contraseña por defecto "admin". Compruebe que su PC y el TEG-448WS están configurados en el mismo segmento de red.
2. Las ranuras Mini-GBIC están compartidas con los puertos Ethernet Gigabit 45, 46, 47 y 48. Cuando las ranuras Mini-GBIC se estén usando, los puertos Ethernet Gigabit 45, 46, 47 y 48 estarán desactivados.

1. Conecte el **Power Cord** (Cable de alimentación) en la parte trasera del TEG-448WS y después a la toma corriente.



2. Conecte un cable de red CAT-5e/6 RJ-45 del PC a un puerto Ethernet disponible en el TEG-448WS.

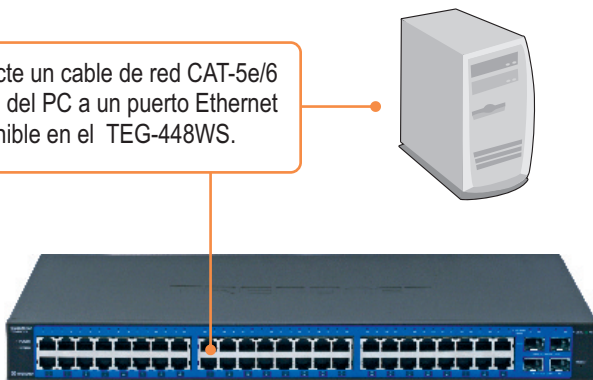

### 3. Herramienta de gestión Web

**Nota:** Si desea encontrar con facilidad todos los conmutadores de gestión Web en la red asigne una dirección IP, cambie la contraseña, actualice la nueva versión del firmware, y después instale la herramienta de gestión para conmutador Web Smart. Siga los siguientes pasos.

#### Para usuarios de Windows

1. Introduzca el **CD-ROM del controlador y de la herramienta** en la unidad de CD-ROM de su PC y luego haga clic en **Install Utility** (Instalar herramienta).



2. Siga las instrucciones del **Installation Wizard** (Asistente de instalación). Haga clic **OK**.

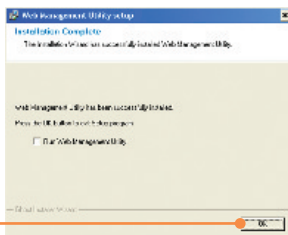

3. Haga clic en **Start** (Inicio), después en **Programs** (Programas), luego en **web management utility** (Herramienta de gestión Web) y después haga clic en **web management utility** (Herramienta de gestión Web).



4. Haga clic en **Discovery** (Descubrir) y después haga doble clic en el **Switch** (Enrutador) que aparece en la "**Discovery List**".

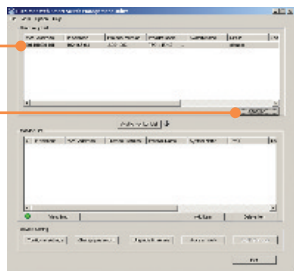

5. Haga clic en el **Switch** (conmutador) que aparece en la **Monitor List** y después haga clic en **Configuration setting**.

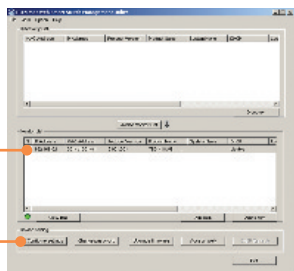

6. Establezca la configuración de la **IP Address** (Dirección IP), **Subnet mask** (Máscara de subred), **Gateway** y **Password** (Contraseña). Haga clic en **Set** (Establecer).



7. Haga clic en **OK**.

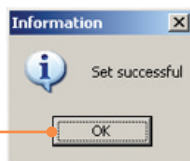

8. Haga clic en **Access Web** (Acceso Web).

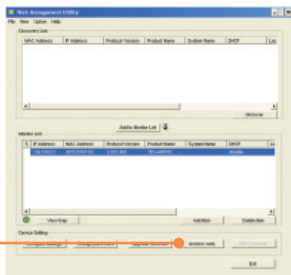

9. Introduzca la **Password** (contraseña), y luego haga clic en **LOGIN** (Inicio).  
Contraseña: **admin**

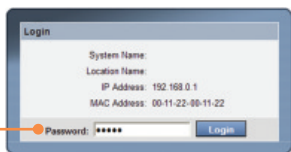

## La instalación ha sido completada

Para obtener información más detallada sobre la configuración así como de las configuraciones avanzadas del **herramienta de gestión para conmutador Web Smart**, por favor consulte la sección de resolución de problemas, el CD-ROM de la Guía del Usuario, o el sitio Web de Trendnet en <http://www.trendnet.com>.

### Registre su producto

Para asegurar los más altos niveles de servicio y apoyo al cliente, registre su producto en línea en: [www.trendnet.com/register](http://www.trendnet.com/register)  
Gracias por elegir TRENDnet

**Q1: After connecting the TEG-448WS to a power outlet, the LEDs do not turn on.**

**A1:** Check the connection of the power cord to the TEG-448WS and the power outlet. Also check that the power outlet is receiving power.

**Q2: After installing the Web-Management Utility, I clicked Discovery and the Utility is unable to discover the TEG-448WS. What should I do?**

**A2:** Make sure that the TEG-448WS is powered on and that all connections are secure. Also check that your computer's IP address is on the same network segment as the TEG-448WS. The default IP address of the TEG-448WS is <http://192.168.0.1> and the default password is "admin".

**Q3: When I access the TEG-448WS using a web browser, I get a screen that tells me "only one user can login". What should I do?**

**A3:** Another computer is configuring the TEG-448WS. Please wait until the user logs off. If the other user has already logged off and you still get the same screen, then disconnect the power cord from the TEG-448WS, wait for 5 seconds, reconnect the power cord to the TEG-448WS, allow 5 seconds for the Switch to power on, and then attempt to access the web configuration page to login.

**Q4: I forgot the administration password. How do I reset my TEG-448WS?**

**A4:** Press on the reset button using a pen or paperclip for 10 seconds. The default password is **admin**.

If you still encounter problems or have any questions regarding the TEG-448WS, please refer to the User's Guide included on the Utility CD-ROM or contact TRENDnet's Technical Support Department.



## Certifications

This equipment has been tested and found to comply with FCC and CE Rules.

Operation is subject to the following two conditions:

- (1) This device may not cause harmful interference.
- (2) This device must accept any interference received. Including interference that may cause undesired operation.



Waste electrical and electronic products must not be disposed of with household waste. Please recycle where facilities exist. Check with you Local Authority or Retailer for recycling advice.



**NOTE:** THE MANUFACTURER IS NOT RESPONSIBLE FOR ANY RADIO OR TV INTERFERENCE CAUSED BY UNAUTHORIZED MODIFICATIONS TO THIS EQUIPMENT. SUCH MODIFICATIONS COULD VOID THE USER'S AUTHORITY TO OPERATE THE EQUIPMENT.

## ADVERTENCIA

En todos nuestros equipos se mencionan claramente las características del adaptador de alimentación necesario para su funcionamiento. El uso de un adaptador distinto al mencionado puede producir daños físicos y/o daños al equipo conectado. El adaptador de alimentación debe operar con voltaje y frecuencia de la energía eléctrica domiciliar existente en el país o zona de instalación.



## Product Warranty Registration

Please take a moment to register your product online.  
Go to TRENDnet's website at <http://www.trendnet.com/register>

**TRENDnet**<sup>®</sup>  
20675 Manhattan Place  
Torrance, CA 90501  
USA