



Quick Installation Guide



TEG-448WS

H/W: B2.0R

Table of Contents

Français	1
1. Avant de commencer	1
2. Installation du matériel	2
3. Utilitaire de gestion Internet	3
Troubleshooting	6



Contenu de l'emballage

- TEG-448WS
- Guide d'installation rapide
- CD-ROM contenant l'utilitaire et le guide de l'utilisateur
- 2 supports de fixation avec vis
- Amortisseurs de chocs en caoutchouc
- Cordon d'alimentation (courant alternatif)

Configuration du système

- Navigateur Internet : Internet Explorer (5.0 ou supérieur)
- Ordinateur avec adaptateur réseau installé
- Module Mini GBIC (par ex. TEG-MGBSX, TEG-MGBS10, TEG-MGBS40, TEG-MGBS80, TEG-MGBS10D3_5, TEG-MGBS40D3_5) pour logements Mini GBIC

Application

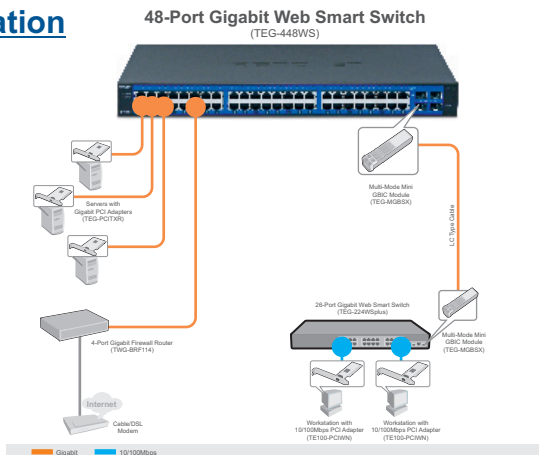

2. Installation du matériel

Remarque :

1. Après avoir terminé l'installation du matériel, utilisez le navigateur Internet pour configurer le TEG-448WS. Ouvrez votre navigateur Internet et saisissez l'adresse IP par défaut `http://192.168.0.1` et le mot de passe par défaut « admin ». Assurez vous que votre ordinateur et le TEG-448WS sont configurés sur le même segment de réseau.
2. Les logements Mini GBIC sont partagés entre les ports Ethernet Gigabit 45, 46, 47 et 48. Lorsque les logement Mini GBIC sont utilisés, les ports Ethernet Gigabit 45, 46, 47 et 48 sont désactivés.

1. Branchez le **Cordon électrique** à l'arrière du TEG-448WS et à une prise de courant.



2. Branchez un câble réseau CAT-5e/6 RJ-45 entre l'ordinateur et un port Ethernet disponible du TEG-448WS.



3. Utilitaire de gestion Internet

Remarque : Si vous désirez découvrir aisément tous les Switches intelligents de gestion Internet du réseau, assignez une adresse IP, modifiez le mot de passe et effectuez la mise à jour du firmware. Ensuite installez l'utilitaire de gestion intelligent basé sur Internet. Suivez les étapes ci-dessous.

Utilisateurs Windows

1. Insérez le **CD-ROM avec l'utilitaire** dans le lecteur de CD-ROM de votre ordinateur et cliquez ensuite sur **Install Utility** (Installer l'utilitaire).



2. Suivez les instructions de l'**assistant d'installation**. Cliquez sur **OK**.

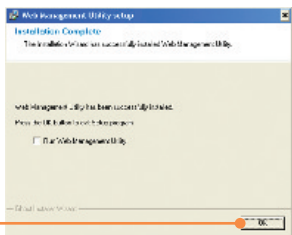

3. Cliquez sur **Start > Programs > web_management_utility**, et cliquez ensuite sur **web_management_utility**.



4. Cliquez sur **Discovery** (Découvrez), et ensuite double-cliquez sur le **Switch** qui apparaît dans la liste des découvertes (**Discovery List**).

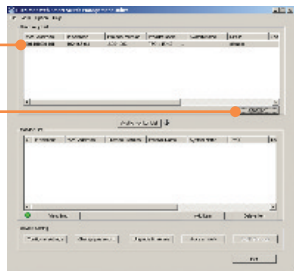

5. Cliquez sur le **Switch** de la liste de contrôle (**Monitor List**) et ensuite sur **Configuration setting** (Paramétrage de la configuration).

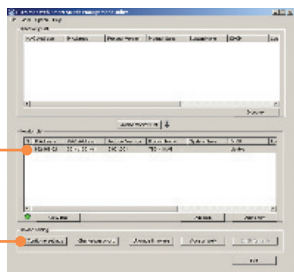

6. Configurez l'**adresse IP**, le **masque de sous réseau**, la **passerelle**, et le **mot de passe**. Cliquez sur **Set** (Enregistrer).



7. Cliquez sur **OK**.

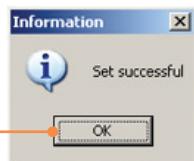

8. Cliquez sur **Access Web** (Accès Internet).

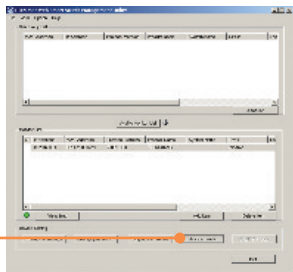

9. Saisissez le **mot de passe** et cliquez ensuite sur **Login**.
Mot de passe : **admin**

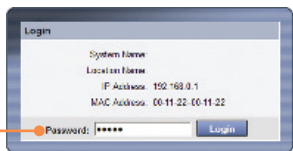

L'installation est maintenant complète.

Si vous désirez des informations détaillées sur la configuration et les paramètres avancés du **Web-based Smart Utility**, veuillez consulter la rubrique Dépannage, le guide de l'utilisateur sur CD-ROM ou le site Internet de Trendnet sur <http://www.trendnet.com>.

Enregistrez votre produit

Afin d'être sûr de recevoir le meilleur niveau de service clientèle et le meilleur support possibles, veuillez prendre le temps d'enregistrer votre produit en ligne sur:

www.trendnet.com/register

Nous vous remercions d'avoir choisi Trendnet

Q1: After connecting the TEG-448WS to a power outlet, the LEDs do not turn on.

A1: Check the connection of the power cord to the TEG-448WS and the power outlet. Also check that the power outlet is receiving power.

Q2: After installing the Web-Management Utility, I clicked Discovery and the Utility is unable to discover the TEG-448WS. What should I do?

A2: Make sure that the TEG-448WS is powered on and that all connections are secure. Also check that your computer's IP address is on the same network segment as the TEG-448WS. The default IP address of the TEG-448WS is <http://192.168.0.1> and the default password is "admin".

Q3: When I access the TEG-448WS using a web browser, I get a screen that tells me "only one user can login". What should I do?

A3: Another computer is configuring the TEG-448WS. Please wait until the user logs off. If the other user has already logged off and you still get the same screen, then disconnect the power cord from the TEG-448WS, wait for 5 seconds, reconnect the power cord to the TEG-448WS, allow 5 seconds for the Switch to power on, and then attempt to access the web configuration page to login.

Q4: I forgot the administration password. How do I reset my TEG-448WS?

A4: Press on the reset button using a pen or paperclip for 10 seconds. The default password is **admin**.

If you still encounter problems or have any questions regarding the TEG-448WS, please refer to the User's Guide included on the Utility CD-ROM or contact TRENDnet's Technical Support Department.

Certifications

This equipment has been tested and found to comply with FCC and CE Rules.

Operation is subject to the following two conditions:

- (1) This device may not cause harmful interference.
- (2) This device must accept any interference received. Including interference that may cause undesired operation.



Waste electrical and electronic products must not be disposed of with household waste. Please recycle where facilities exist. Check with you Local Authority or Retailer for recycling advice.



NOTE: THE MANUFACTURER IS NOT RESPONSIBLE FOR ANY RADIO OR TV INTERFERENCE CAUSED BY UNAUTHORIZED MODIFICATIONS TO THIS EQUIPMENT. SUCH MODIFICATIONS COULD VOID THE USER'S AUTHORITY TO OPERATE THE EQUIPMENT.

ADVERTENCIA

En todos nuestros equipos se mencionan claramente las características del adaptador de alimentación necesario para su funcionamiento. El uso de un adaptador distinto al mencionado puede producir daños físicos y/o daños al equipo conectado. El adaptador de alimentación debe operar con voltaje y frecuencia de la energía eléctrica domiciliar existente en el país o zona de instalación.



Product Warranty Registration

Please take a moment to register your product online.
Go to TRENDnet's website at <http://www.trendnet.com/register>

TRENDnet[®]
20675 Manhattan Place
Torrance, CA 90501
USA