

Quick Installation Guide

TV-IP201P

Table of Contents

Deutsch	1
1. Bevor Sie anfangen	1
2. Installation der Hardware	2
3. Konfiguration der Internetkamera	3
4. PoE-Installation (Stromversorgung über Ethernet)	7
Troubleshooting	9

1. Bevor Sie anfangen

Packungsinhalt

- TV-IP201P
- Anleitung zur Schnellinstallation
- Programm-CD
- Metallständer
- Stromadapter (5V, 2.5A)

Systemanforderungen

- Prozessor: 1,1 GHz oder schneller
- Speicher: 256 MB oder mehr / 512MB MB oder mehr (Windows Vista)
- VGA-Auflösung: 800 x 600 oder höher
- Web Browser: Microsoft Internet Explorer 5.0 oder höher, FireFox
- Netzwerk-Switch oder -Hub mit freiem LAN-Port
- RJ-45-Netzwerkkabel
- PoE-Switch (Stromversorgung über Ethernet) (z.B. TPE-S88) (optional)
- Injector (z.B. TPE-1011) (optional)

Anwendung

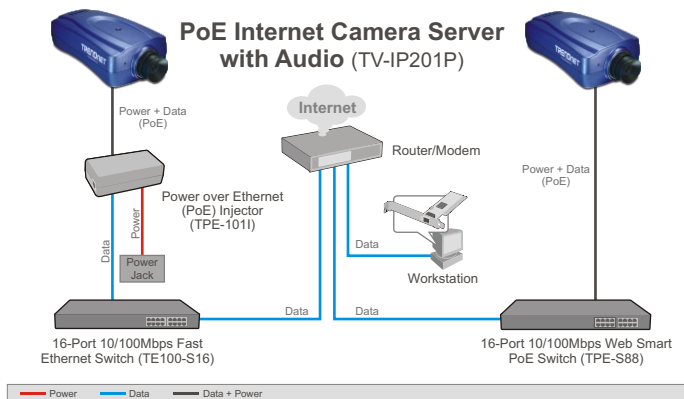

2. Installation der Hardware

1. Befestigen Sie die Internetkamera am Metallständer.

2. Verbinden Sie den **LAN**-Anschluss der Internetkamera über ein RJ-45-Netzwerkkabel mit einem Switch/Router.

3. Verbinden Sie das Netzteil mit der Internetkamera und stecken Sie es in eine Steckdose.

4. Kontrollieren Sie, dass die Anzeigen Stromversorgung und Link leuchten.

3. Konfiguration der Internetkamera

Hinweis: Die standardmäßige IP-Adresse der Internet-Kamera lautet 192.168.0.30. Achten Sie also darauf, dass keine anderen Netzwerkgeräte mit dieser IP-Adresse versehen sind.

1. Legen Sie die Dienstprogramm-CD in das CD-ROM-Laufwerk Ihres Computers ein und klicken Sie auf **Setup Wizard** (Installationsassistent).

2. Folgen Sie den Anweisungen des **Installationsassistenten** und klicken Sie dann auf **Finish** (Fertigstellen).

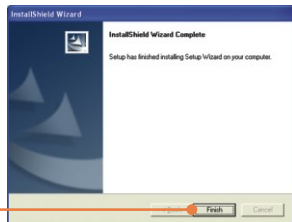

3. Gehen Sie zu **Start -> Programs (Programme) -> Setup Wizard** (Installationsassistent) und klicken Sie dort auf **Setup Wizard** (Installationsassistent).

4. Markieren Sie die Kamera und klicken Sie dann auf **Wizard** (Assistent).

5. Klicken Sie auf **Yes** (Ja).

6. Geben Sie die Admin-ID und das Kennwort ein und klicken Sie dann auf **OK**. Standardeinstellung:
Benutzername: **admin**
Kennwort: **admin**

7. Falls Ihr Netzwerk ein anderes Subnetz verwendet, wird automatisch eine IP-Adresse in diesem Subnetz erstellt. Klicken Sie auf **OK**, wenn diese IP-Adresse noch nicht bereits von einem anderen Gerät Ihres Netzwerks verwendet wird.

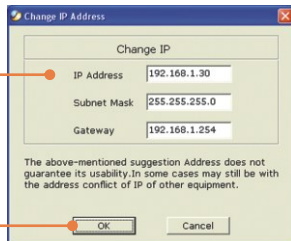

8. Geben Sie die Admin-ID und das Kennwort ein und klicken Sie dann auf **OK**. Standardeinstellung:

Admin-ID: **admin**

Kennwort: **admin**

Wenn Sie die Admin-ID und das Kennwort ändern wollen, klicken Sie auf **Change** (Ändern), geben die neue ID und das neue Kennwort ein und bestätigen diese. Klicken Sie auf den Rechtspfeil.

9. Klicken Sie auf den Rechtspfeil.

10. Kopieren Sie die IP-Adresse und klicken Sie dann auf die Neustarttaste.

11. Öffnen Sie Ihren Webbrowser, geben Sie die IP-Adresse der Kamera in die Adressleiste ein und drücken Sie dann auf die **Eingabetaste**. Wenn Sie die IP-Adresse der Kamera geändert haben, müssen Sie die neue IP-Adresse eingeben. Standardmäßig lautet die IP-Adresse 192.168.0.30.

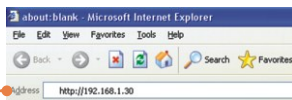

12. Klicken Sie auf **View Image** (Bild anzeigen) – **Active X Mode** oder **View Image** (Bild anzeigen) – **Java Mode**.

13. Geben Sie die Admin-ID und das Kennwort ein und klicken Sie dann auf **OK**.
Standardeinstellung:
Admin-ID: **admin**
Kennwort: **admin**

Die Installation ist jetzt abgeschlossen.

Hinweis: Weitere Informationen zu den Konfigurations- und erweiterten Einstellungen des TV-IP201P finden Sie im Abschnitt „Problembehandlung“ der Bedienungsanleitung auf der beiliegenden Dienstprogramm-CD oder auf der Website von Trendnet unter <http://www.trendnet.com>.

Registrieren Sie Ihr Produkt

Nehmen Sie sich bitte einen Moment Zeit und registrieren Sie Ihr Produkt online, so dass Sie unsere umfassenden Support- und Kundendienstleistungen in Anspruch nehmen können: www.trendnet.com/register
Vielen Dank für den Kauf eines TRENDnet-Produkts

Nutzung des TV-IP201P mit einem PoE-Switch

1. Verbinden Sie den **LAN**-Anschluss des Internet-Kameraservers über ein RJ-45-Netzwerkkabel mit dem PoE-Switch.

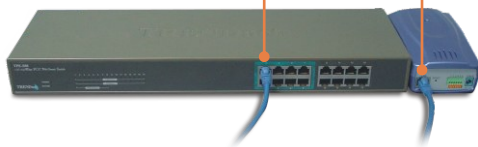

2. Kontrollieren Sie, dass die LEDs leuchten. Lesen Sie bitte auch Schritt 4 unter „Installation der Hardware“.

Nutzung des TV-IP201P mit einem Injector (TPE-101I)

1. Verbinden Sie das **Stromkabel** mit dem Injector. Stecken Sie das **Stromkabel** in eine Steckdose.

2. Verbinden Sie den **Data In-Port** des TPE-101I über ein Kat.-5-Kabel mit einem Umschalter.

3. Verbinden Sie den **LAN-Anschluss** des TV-IP201P über ein Kat.-5-Kabel mit dem **PoE OUT-Port** des Injectors.

4. Kontrollieren Sie, dass die LEDs leuchten.

Q1: The setup wizard is unable to detect my camera. What should I do?

A1: First, verify that you have followed all the steps in the Hardware Installation section (Section 2). Second, disable any software firewall programs such as ZoneAlarm or Norton Internet Security. If you are using Windows XP or Windows Vista, disable the built in firewall. Third, click on **Search** in the setup wizard.

Q2: The Image is blurry. How can I adjust the focus on the Internet camera?

A2: You can adjust the Internet Camera's focus by rotating the lens.

Q3: When I click on View Image – Active X mode or View Image – Java Mode, the image does not load. What should I do.

A3: First, make sure that you are using a browser that supports Active X or Java. Second, make sure that Active X or Java is installed and enabled.

Q4: The TV-IP201P does not power on when I plug the device into a Power over Ethernet switch or splitter. What should I do?

A4: First, verify that the PoE device supports IEEE 802.3af protocol. Second, verify that the TV-IP201P powers up using the provided 5V, 2.5A power adapter. Third, power cycle the PoE switch or splitter. Fourth, unplug power to the switch or splitter, wait 15 seconds, then plug the power back in. Fifth, plug the device into a different port on the PoE switch. Sixth, try using another Cat-5e cable.

If you still encounter problems or have any questions regarding the **TV-IP201P**, please contact TRENDnet's Technical Support Department.

Certifications

This equipment has been tested and found to comply with FCC and CE Rules.

Operation is subject to the following two conditions:

- (1) This device may not cause harmful interference.
- (2) This device must accept any interference received. Including interference that may cause undesired operation.

Waste electrical and electronic products must not be disposed of with household waste. Please recycle where facilities exist. Check with you Local Authority or Retailer for recycling advice.

NOTE: THE MANUFACTURER IS NOT RESPONSIBLE FOR ANY RADIO OR TV INTERFERENCE CAUSED BY UNAUTHORIZED MODIFICATIONS TO THIS EQUIPMENT. SUCH MODIFICATIONS COULD VOID THE USER'S AUTHORITY TO OPERATE THE EQUIPMENT.

ADVERTENCIA

En todos nuestros equipos se mencionan claramente las características del adaptador de alimentación necesario para su funcionamiento. El uso de un adaptador distinto al mencionado puede producir daños físicos y/o daños al equipo conectado. El adaptador de alimentación debe operar con voltaje y frecuencia de la energía eléctrica domiciliar existente en el país o zona de instalación.

TRENDnet Technical Support

US • Canada

Toll Free Telephone: 1(866) 845-3673

24/7 Tech Support

Europe (Germany • France • Italy • Spain • Switzerland • UK)

Toll Free Telephone: +00800 60 76 76 67

English/Espanol - 24/7

Francais/Deutsch - 11am-8pm, Monday - Friday MET

Worldwide

Telephone: +[31] (0) 20 504 05 35

English/Espanol - 24/7

Francais/Deutsch - 11am-8pm, Monday - Friday MET

Product Warranty Registration

Please take a moment to register your product online.

Go to TRENDnet's website at <http://www.trendnet.com/register>

TRENDnet[®]
20675 Manhattan Place
Torrance, CA 90501
USA