

TRENDnet[®]

Anleitung zur Schnellinstallation

AP Management

Table of Content

German

1. Installation
2. Einrichtung

Minimum Minimale Systemanforderungen

- Web browser (Mozilla Firefox, Google Chrome oder Internet Explorer 9 und mehr).
- 2GB RAM
- 1G HDD (XAMPP)

1. Installation

1. Doppelklicken Sie auf die **AP Management Hauptprojekt-Installationsdatei** Ap_mgmt_setup.prj.exe
2. Öffnen Sie das **Xampp Control Panel**.
3. Starten Sie die **Apache/MySQL Server**, indem Sie unten rechts auf die **Start**-Schaltfläche klicken.

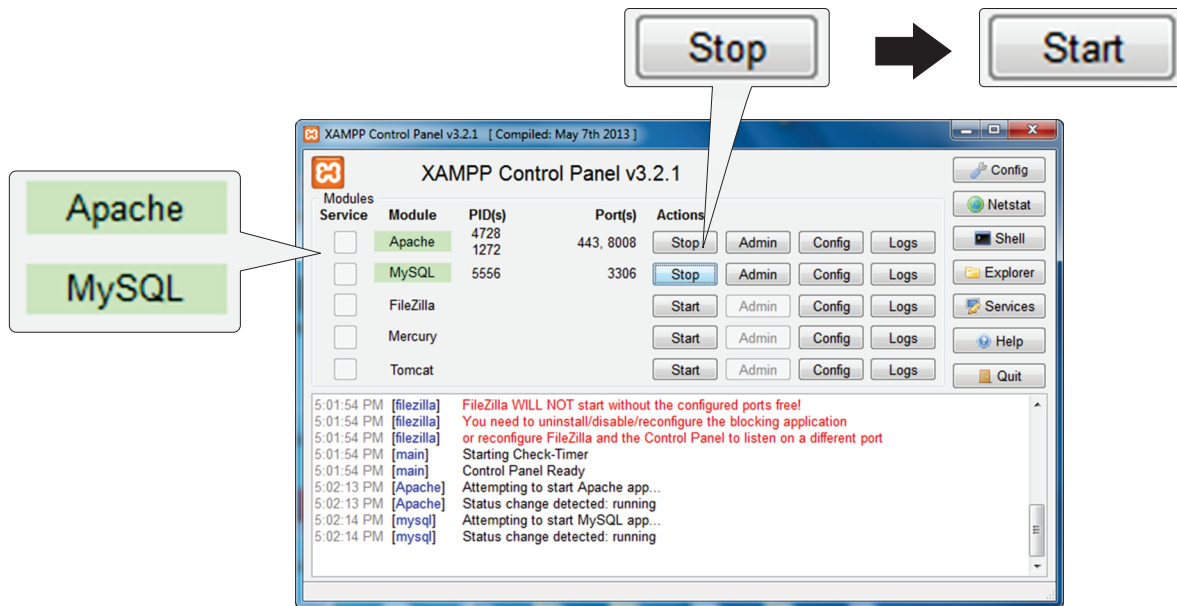

4. Öffnen Sie den Apache Standard-Port, indem Sie einen Webbrowser öffnen und zu http://127.0.0.1:8008/ap_mgmt/ navigieren.

TRENDnet Login

Username

Password

5. Geben Sie den Standard-**Benutzernamen** und das Standard-**Passwort** ein:

Benutzername: admin

Password: (leer)

2. Einrichtung

1. Klicken Sie oben auf der Seite auf den Tab **“Geräte suchen”**.
2. Wählen Sie das Gerät / die Geräte aus, die Sie hinzufügen möchten und oder wählen **“Manage All”** Geben Sie den Standard-Benutzernamen und das Standard-Passwort ein.

Benutzername: admin

Passwort: admin

Host Name	MAC Address	Mode	FW/Ver	IP	HTTP Port	Netmask	Gateway	Logn Name	Password	Operation
TEW-738APBO	00:14:01:06:5F:72	AP	V1.0.19	192.168.10.113	80	255.255.255.0	192.168.10.1	admin	*****	Manage
TEW-738APBO	00:14:01:06:46:82	AP	V1.0.19	192.168.10.110	80	255.255.255.0	192.168.10.1	admin	*****	Manage

3. Klicken Sie auf **“Verwalten”**, um ausgewählte Access Points zu verwalten oder klicken Sie rechts neben jedem Access Point auf **“Verwalten”**.

Anmerkung: Um ALLE Access Points zu verwalten, klicken Sie bitte auf **“Alle verwalten.”**

4. Klicken Sie oben auf der Seite auf den Tab **“Batch Setup”**. Von dort aus können Sie Ihre Access Points verwalten und Einstellungen falls notwendig individuell anpassen.

System Name	MAC Address	IP Address/Port	Batch Status
TEW-738APBO	00:14:01:06:46:82	192.168.10.110:80	-
TEW-738APBO	00:14:01:06:5F:72	192.168.10.111:80	-

Weitere Informationen zur Verwaltung Ihrer Access Points über AP Management finden Sie im **Benutzerhandbuch**.

Technical Support

If you have any questions regarding the product installation, please contact our Technical Support.

Toll free US/Canada: **1-866-845-3673**

Regional phone numbers available
at www.trendnet.com/support

Product Warranty Registration

Please take a moment to register your product online. Go to TRENDnet's website at:

<http://www.trendnet.com/register>

Russian Technical Support: 7 (495) 276-22-90
Телефон технической поддержки: 7 (495) 276-22-90

TRENDnet**20675 Manhattan Place, Torrance, CA 90501. USA**

Copyright © 2015. All Rights Reserved. TRENDnet.